BURONSON - TETSUO HARA
KEN
IL GUERRIERO
5
CONTO ALLA ROVESCIA
EDIZIONI
STAR COMICS

JUMP COMICS

北斗の拳 5

CHI RIDERÀ PER ULTIMO?!

sommario

• KEN IL GUERRIERO •

Capitolo XXXVI: Chi ride per ultimo? pag. 1
Capitolo XXXVII: Conto alla rovescia mortale pag. 24
Capitolo XXXVIII: Lo sguardo feroce pag. 46
Capitolo XXXIX: La battaglia finale pag. 67
Capitolo XXXX: Una piccola vittima pag. 88
Capitolo XXXXI: La predizione del maestro pag. 110
Capitolo XXXXII: Legge spietata pag. 128
Capitolo XXXXIII: Tutto il sangue versato pag. 150
Capitolo XXXV: I quattro pugni della rabbia pag. 170
L'angolo di Hokuto pag. 190

credits

Ken il guerriero di **Buronson e Tetsuo Hara**
Mensile - Anno I - Numero 5 - Maggio 1997
Autorizzazione Tribunale Perugia nr. 34/96
dell'11/10/96

Pubblicazione a cura di:
Kappa Srl, via del Milliario 32, 40133 Bologna
Direttore editoriale e responsabile:
Giovanni Bovini
Progetto editoriale, linea grafica e supervisione:
Andrea Baricordi, Massimiliano De Giovanni
Andrea Pietroni, Barbara Rossi
Curatore di testata:
Massimiliano De Giovanni
Grafica e impaginazione:
Marco Tamagnini
Corrispondenza con il Giappone e Traduzioni:
CIG - Comunicazioni Italo Giapponesi, Spoleto
Adattamento testi e Proofreading:
Monica Carpino
Adattamento grafico:
Fiorella Sorano, Alcadia Snc
Lettering:
Alcadia Snc
Supervisione tecnica:
Sergio Selvi
Fotocomposizione:
Fotolito Felsinea - S. Lazzaro (BO)
Editore:
Edizioni Star Comics Strada Selvette 1bis/1, Bosco (PG)
Stampa:
Grafiche Bovini - Bosco (PG)
Distributore per le edicole:
CDM Spa - Centro Diffusione Media, v.le Borghi 172, 00144 Roma - Tel. (06) 5291419

Copyright: HOKUTO NO KEN
© 1983 by BURONSON, TETSUO HARA
First published in Japan in 1983 by SHUEISHA Inc., Tokyo. Italian translation rights in Italy arranged by SHUEISHA Inc. Tutti i diritti sono riservati. Gli episodi sono riprodotti con il permesso della casa editrice Shueisha. © Shueisha e Edizioni Star Comics Srl per le parti in lingua italiana. La versione in lingua italiana è pubblicata dalle Edizioni Star Comics dietro licenza della Shueisha, adattata con il benestare dell'autore.

北斗の拳
最後に笑う者!?
CHI RIDERÀ PER ULTIMO?!
の巻

QUELLA POSIZIONE...
È LA SEI-KYOKURIN, UNA MOSSA SEGRETA DELLA DIVINA ARTE DI HOKUTO!
SAI COSA SIGNIFICA, VERO??

PERCHÈ CONTINUANO A STARE IMMOBILI SENZA COMBATTERE?!
AH AH! POVERI IDIOTI...! È SOLO CHE VOI NON RIUSCITE A VEDERE I MOVIMENTI DELLE LORO BRACCIA!!
HNNGH...
SONO TUTTI E DUE TESI AL MASSIMO! SONO CONCENTRATISSIMI SULLE MOSSE DELL'AVVERSARIO!
E ORA VE LO DIMOSTRERÒ!

VUOTS

EEH?!
!!
FPITS
FPI!!

BSHIT
BSHIT
PLING
SHTAF
INCREDI-
BILE...
SI SONO
MOSSI
NELLO
STESSO
IDENTICO
MOMENTO!
FSS
FSS

AH!
OOH!! MA COSA SONO QUELLE POSIZIONI?!
BUAAAH
NON HO MAI VISTO NULLA DI SIMILE!!
SHYUUU

GWAAAH
NANTO KOHA-RYUU !
GWOOOR
HOKUTO RYUU-GEKIKO !
GUARDATE BENE
ENTRAMBE QUELLE MOSSE SONO MICIDIALI! TRA UN ATTIMO CONOSCEREMO IL VINCITORE DI QUESTO SCONTRO!
GWAHA HAHA!

DJITS
DJITS
DJITS
DJITS
CLIC

HIIYAAAAAA!
CHUATS
GRAP
SBAFF
UGH!
WOF

SHUAH
JYATS
SHTU

AH!
È FATTA!!
KRUB

GLORB
SPLAM
CI SIAMO... COLPITI A VICENDA...
POM

WAH HA HA HA!! SEMBRA PROPRIO CHE LA MIA ASTUZIA ABBIA TRIONFATO!!
REI!!!
KEN!
......
......

NESSUNO DEI DUE DA IL MINIMO SEGNO DI VITA!!
PADRE, TUTTO A POSTO! SONO MORTI!!!
... ...
PFOM
ANDATE!!
HU HU HU HU ...
ODDIO ...!!
FRA-TELLO!!
KEN!!

FATE IMMEDIATA-MENTE A PEZZI QUEI DUE BASTAR-DI E VENDICATE I VOSTRI FRATELLI!!
FIGLI MIEI!!
YAHHH!!
HUHU HUHUH UHUHU HU!
OH, KEN... PERCHÈ...
F-FRATEL-LO...
NO... FERMI!!
LEVATI!!

TSHVEK
TSUNG
KFATS
NOO!!
FERMATE-
VI!!
UHU
AAH...
MI SENTO
SOLLEVA-
TO!!
AVANTI
FIGLIOLI,
BASTA
COSÌ!!
UCCIDETE
QUESTE
DUE!!
NGHR!!

GWATS
WOOO!
STOTOTOTOM
FSAT
STATE INDIETRO, MOSTRI! NON SARETE COSÌ VILI DA...
MA...?!
WAAAAAAH!
ZLUT
OH?!

WAH!
SPATS
SPATS
NO!
BLOM
GLURPS
PSHYU
NNGH ...
AAAAAH ...
GWUN GWUN

BLAKT
BLOG
TRBL
TRBL
PADRE...
Q... QUELLI...
MA COSA...
QU... QUEI...
QUEI DUE...
S... SONO...
BOTS
NO!!

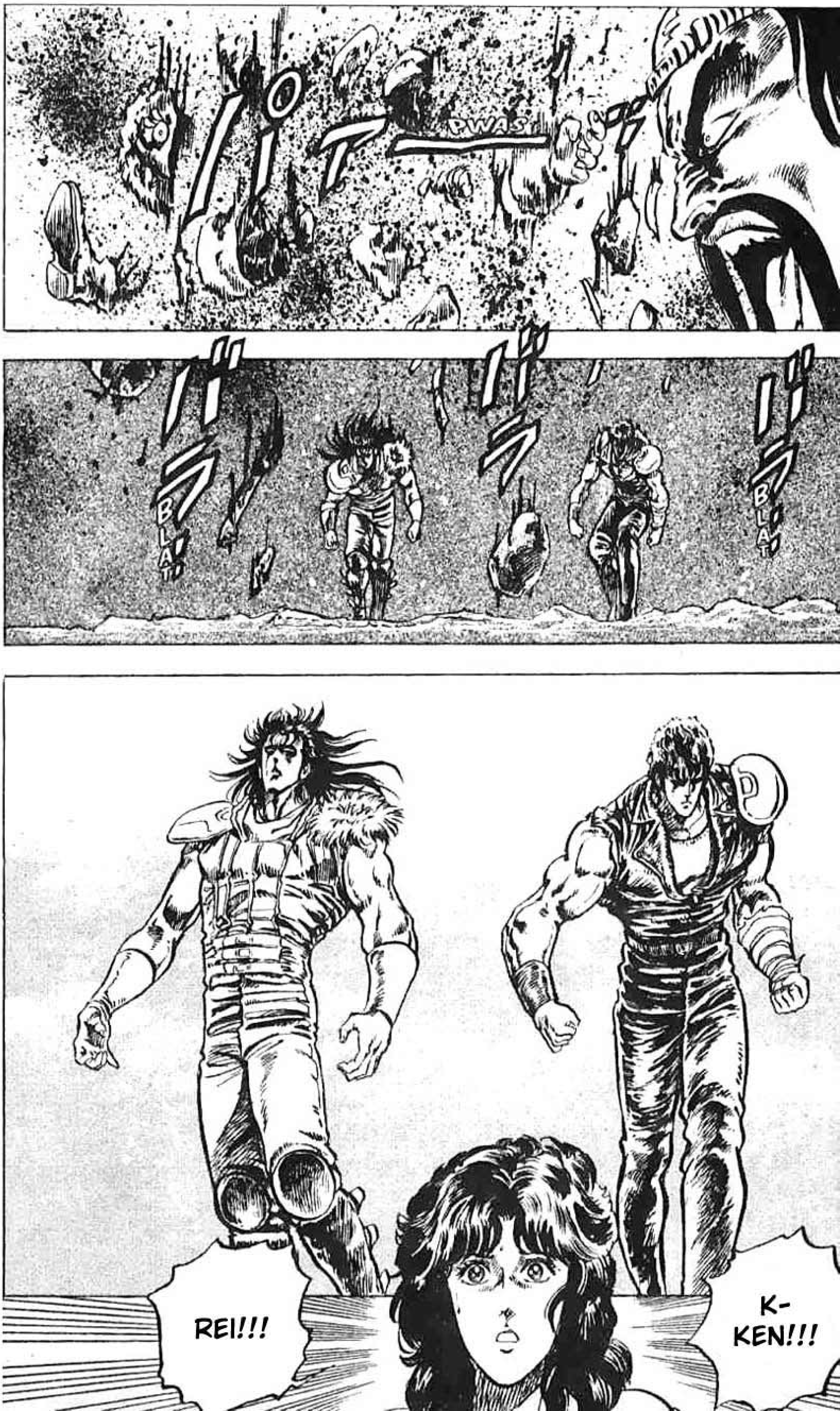
PWAS
BLAT
BLAT
K-
KEN!!!
REI!!!

MALEDETTI... VI SIETE PRESI GIOCO DI ME...!!
ANCHE INGANNARE IL NEMICO PER POTERLO SCONFIGGERE FA PARTE DEGLI INSEGNAMENTI DELLE NOSTRE ARTI SEGRETE!
IL SEIKYOUKURIN È UNA POSIZIONE CHE INDICA ALL'AVVERSARIO DI COLPIRE A VICENDA GLI TSUBO CHE PROVOCANO UNO STATO DI MORTE APPARENTE!!
SIN DAL PRIMO MOMENTO CHE CI SIAMO VISTI, TU ERI DESTINATO A MORIRE!!

CONTO ALLA
ROVESCIA MORTALE

MA-LE-DET-TI!
ZWOOO
ZWOOOO
MI AVETE INGANNATO!
STUMP
STUMP
È IL MOMENTO DI GIOCARE LA MIA CARTA VINCENTE!
AAARRH
SRRR
CRACK

TECNICA RESPIRATORIA DELL'ARMATURA D'ACCIAIO DI KAZAN!
WAAAH
WOOOOHRR
SCRETCH SCRETCH
C-COSA SUCCEDE? LA SUA PELLE STA DIVENTANDO SCURA!
SCRETCH
SCRETCH
SCRETCH
PSSSSSHH

...
REI! LASCIALO A ME!
PSSSH
UH UH UH... E' COME SE IL MIO CORPO FOSSE RICOPERTO DA UN'ARMATURA D'ACCIAIO! NON RIUSCIRETE NEANCHE A SCALFIRMI!
SSSS
ZWROOOOO
CLACK
CLACK
MMFH!
GWRAT
SGRING

ZWRASH
SWUSSH
STUNK
ALLORA... PROVIAMO LA POTENZA DEL TUO CORPO CON QUESTO PALO D'AC-CIAIO!

WOOOOO!
DWROO
AH AH AH! PENSI CHE QUEL-L'AFFARE SERVA A QUAL-COSA?!
WUSSH
ATATA!

!
SWUNG

TUMP TUMP
UH UH UH! HAI VISTO? IL TUO PALO D'ACCIAIO SI E' TUTTO PIEGATO!
NON RIUSCIRAI MAI A FERIRMI ALLA TESTA!
...
WHUM
WHUSH
WOSSH

NON AVEVO MOLTA VOGLIA DI USARE I MIEI PUGNI CON UNO COME TE, MA NON MI E' RIMASTA ALTRA SCELTA!
STOP
MMH?!
C-COME HAI OSATO PRENDERMI IN GIRO?!
GRRR
WHOOSH
WHUM
WOOOO!

SOCK
WOOH!
SMACK
WOOAH!

GWOO
UGFH!
STHUD
OUCH!
GRRR!
MI HAI SOLO SFIORATO, AMICO!
SWISH
UFF!
PLOP

QUANDO QUEL BASTONE SI PIEGHERÀ, SARÀ LA TUA FINE!
AH AH AH! FA' PURE!
PAT
ALLORA RIPROVIAMO!
CRR
AVANTI! ATTACCA DOVE PREFERISCI!
WOR-WORR
CRR
GIAK
WOOH!

WHUUSSH
AAH! AAH! CHE DOLO-RE!
CRASP
STRONK!!

TI HO COLPITO LO TSUBO CHIAMATO DAIKYOKIN.
ADESSO I TUOI MUSCOLI SONO SOLO UN AMMASSO DI CARNE GRASSA E MOLLE!
MA COME...
COME PUO...
WAAAH!
AAAAH!
AAH!
STUNK
SCIAFF
AH!
SMET-TILA!
WHUSH
CRASP
CLUNG

AAH!
PA-PÀ!
PA-DRE!
AHN AHN
AHN
AAAHRG!
RUMBLE RUMBLE
MA SE TU PERDI... COME POSSIAMO NOI...?!
EH?!
AVANTI! ATTACCA-TELO!
SPLAT
UGH!
WHUSH
PIANTA-LA! T'HO DETTO D'AT-TACCAR-LO!

PREN-DETE TEMPO PER FARMI FUGGI-RE!
THUMP
IDIOTI! FINCHÉ SARÒ VIVO, POTRÒ AVERE TUTTI I FIGLI CHE VOGLIO PER SOSTITU-IRVI!
P-PAPÀ... ABBIAMO LO STESSO SANGUE, FACCIAMO PARTE DELLO STESSO CLAN, NON È COSÌ?!
ANCHE VOI! ANCHE VOI!
WHUSH
NON SPERATE CHE VI LASCI VIVERE!
AAHRG!
AH!
WAAH!
STHUMP
ZANG
ZANG

SSS
ASPETTA! HO CAPITO!
SE MI FAI FUGGIRE, IO IN CAMBIO LASCERO' IN PACE IL VILLAGGIO!
WHUSH
E ADESSO TOCCA A TE...
STRAP
UFF! SUL SERIO?!
NON C'E' NIENTE CHE TI POSSA IMPIETOSIRE?!
NIENTE DA FARE!
GULP
EH?!
NON T'HO DETTO UNA COSA...
FRA POCO I TUOI MUSCOLI SI IRRIGIDIRANNO E NON POTRANNO PIU' MUOVERSI. TI CONSIGLIO DI NON FARE STUPIDAGGINI!
PER TE NESSUNA PIETA'!

LA... MANO! NON RIESCO A MOLLA-RE LA PRESA!
CRRR
UUH!
CRR
BASH
WHUSSH
WAH!
AAAH!
TROPPO TARDI...
BLOOOM

NON MI FA MALE...
PERÒ...
SÌ... PERCHÉ LA TUA CARNE STA GIÀ MORENDO.
ARGH!
AH!
COSA ?!

MANCANO CINQUE SECONDI ALLA TUA FINE. DI' LE PREGHIERE.
COSA ?!
QUATTRO!
TRE!
AH!
UH!
DUE!
UGH!
UOOH! T'AMMAZZOOO!
WHUMMM
SFUUUH

COLPO DISTRUTTORE A DOPPIO TAGLIO DELLA MONTAGNA ROCCIOSA!
AH!
STHUD
ZERO!

LO SGUARDO
FEROCE
SPLASH

DAVVERO PUOI GUARIR-LA?!
...
SSS
CLUK
CLUK

T'HO PREMUTO LO TSUBO DELLA LUMINOSITÀ!
FRA POCO POTRAI RIVEDERE IL VOLTO DI TUO FRATELLO...!
C-COSA?!
DAVVERO POTRÒ TORNARE A VEDERE?!
...!
K-KEN!

YUHUHUH!
YUHHHH!
IL CLAN DELLA ZANNA È STATO DISTRUTTO!
NON MINACCERÀ PIÙ IL NOSTRO VILLAGGIO!
È TORNATA LA LUCE NEL NOSTRO PAESE!
SSS
CON QUESTO, ANCHE IL NOSTRO LAVORO È FINITO.

TI SONO DEBITORE, KEN!
CAPISCO...
ANDRÒ A VIVERE CON AILY IN QUALCHE POSTO TRANQUILLO.
MMH...
COSA FARAI, REI...?
...
A PROPOSITO, REI...
HAI SMESSO DI CERCARE L'UOMO DALLE SETTE CICATRICI?!
EH?
AH! KEN!
N-NON AVRAI MICA INTENZIONE DI DIRGLIELO?! NON PUOI STARTENE ZITTO?!
COSA VUOI DIRE?!
EHI! FERMO! FERMO!

?!
FRUSH
TU HAI UCCISO TANTE PERSONE SOLO PER TROVARE QUELL'UOMO E AMMAZZARLO, NO?
SBRAM

MA... MA CHE IDIOTA!
QU- QUESTE...
...
FRA-TEL-LO!

A-AILY! I TUOI OCCHI...?!
C-CI VEDO!
È ANCORA OFFUSCATO, MA VEDO IL TUO VISO!
EVVIVA!
A-AILY!
FRATEL-LINO!

SIGH...
EHI-EHI!
EH?!
KEN! ANCHE SE MI HAI DIMOSTRATO DI ESSERE QUELL'UOMO CRUDELE CHE STAVO CERCANDO...
...IO NON CI CREDO. NON PUOI ESSERE TU!
MAMIYA! COS'E' QUESTO VESTITO?! VUOI FAR COLPO SU QUALCUNO?
EH?!
SCEMO!
TOC
AHIA!

AILY... TI RICORDI IL VOLTO DELL'UOMO CON LE SETTE CICATRICI SUL PETTO CHE TI AVEVA RAPITO?!
...
NO, NON L'HO MAI VISTO!
INDOSSAVA SEMPRE UN ELMETTO NERO, NON SE LO TOGLIEVA MAI...
COME IMMAGINAVO...
DEV'ESSERE UN TIPO CHE PUÒ ESSERE SCAMBIATO PER KEN!
MA ALLORA...
TI RICORDA QUALCOSA?
LUI...

NOOOO!
ASPETTA! VIENI QUA!
EH EH EH...!
SEGUIAMOLI! SEGUIAMOLI!
MALEDIZIONE! SORELLINA!
F-FRATELLO!
MH?!
STHUMP
CHI PENSI POSSA SALVARTI?!
AH!

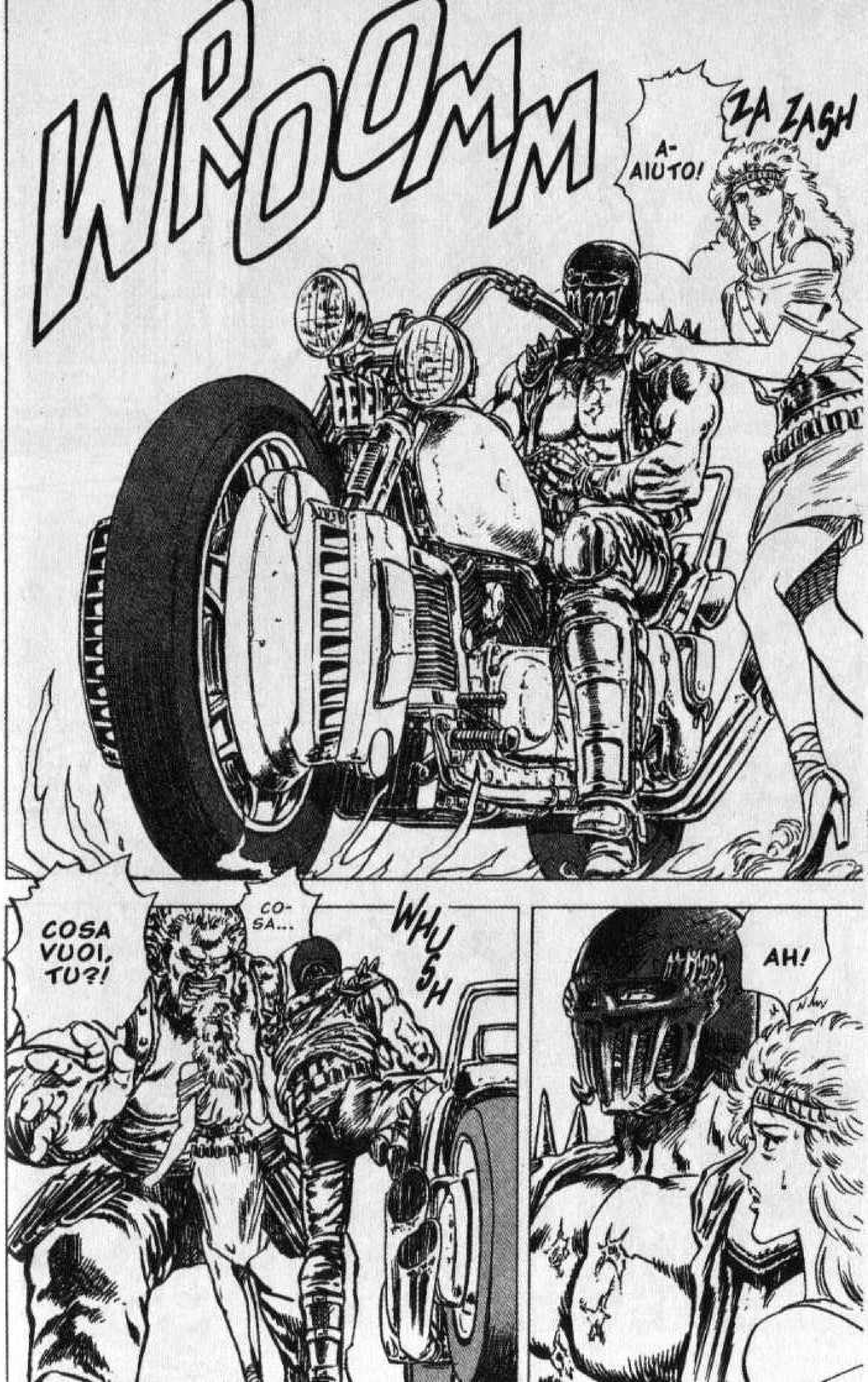
WROOMMM
ZA ZASH
A-
AIUTO!
COSA
VUOI,
TU?!
CO-
SA...
WHUSH
AH!

EHI, TU!
PROVA A DIRE IL MIO NOME!
C-COSA?!
MA CHI TI CONOSCE, IDIOTA?!
NON MI CONOSCI?
STHUD
AGH!
SOCK
URGH!

NON CAPISCI CHI SONO DALLE MIE CICATRICI?
STUMP
CLUNK
I-IL MIO CORPO...
NON RIESCO A MUOVERMI!
WRAAM
CRRRR
GUARDA-GUARDA... LO SAI COSA SONO QUESTE?
MA ALLORA VUOI PROPRIO MORIRE, TU...!
SSS
N-NON SAPREI... COSÌ, SENZA PENSARCI...
WHISH
E POI... NON PUOI SPARARMI SENZA CARTUCCE!
SCLACK SCLACK

CLUNK
AHI!
TI DO UN'ALTRA POSSIBILITÀ! DI' COME MI CHIAMO!
AAH!
C- CERTO CHE LO SO!

GRR
IO ODIO LE BUGIE!
MA IO... IO... NON UCCI-DERMI!
HMM... ALLORA PROVA A DIRLO!
AAAAGH!
CLICK
SBLAM
RATTLE
MH?! EHI!
CLACK
HA FATTO CILECCA...!
SEI FOR-TUNA-TO.
SCLACK
SBAMM

E' MORTO DALLA PAURA!
CHE FIFONE...!
SCRATCH
AAH!
CLACK
G-GRAZIE PER AVER SALVATO NOSTRA SORELLA!
AH!
STUMP
STUMP

ARGH!
SKRACK
QUESTA DONNA È MIA!
MA COSA VI CREDETE?!
AH!
THUMP
FRA-TEL-LO!
TU... TU HAI UCCISO NOSTRO FRATEL-LO!

S-SE NON SBAGLIO, E' IL TIPO DI CUI SI PARLA TANTO... QUELLO CHE COMBATTE CON L'ARTE MARZIALE DELLA SACRA SCUOLA DI HOKUTO!
LE SETTE CICA-TRICI!
AH!
QUELLO CHE HA FATTO FUORI JAKKAR E IL CLAN DELLA ZANNA!
PROVA-TE A DIRE IL MIO NOME!
AH AH AH...!

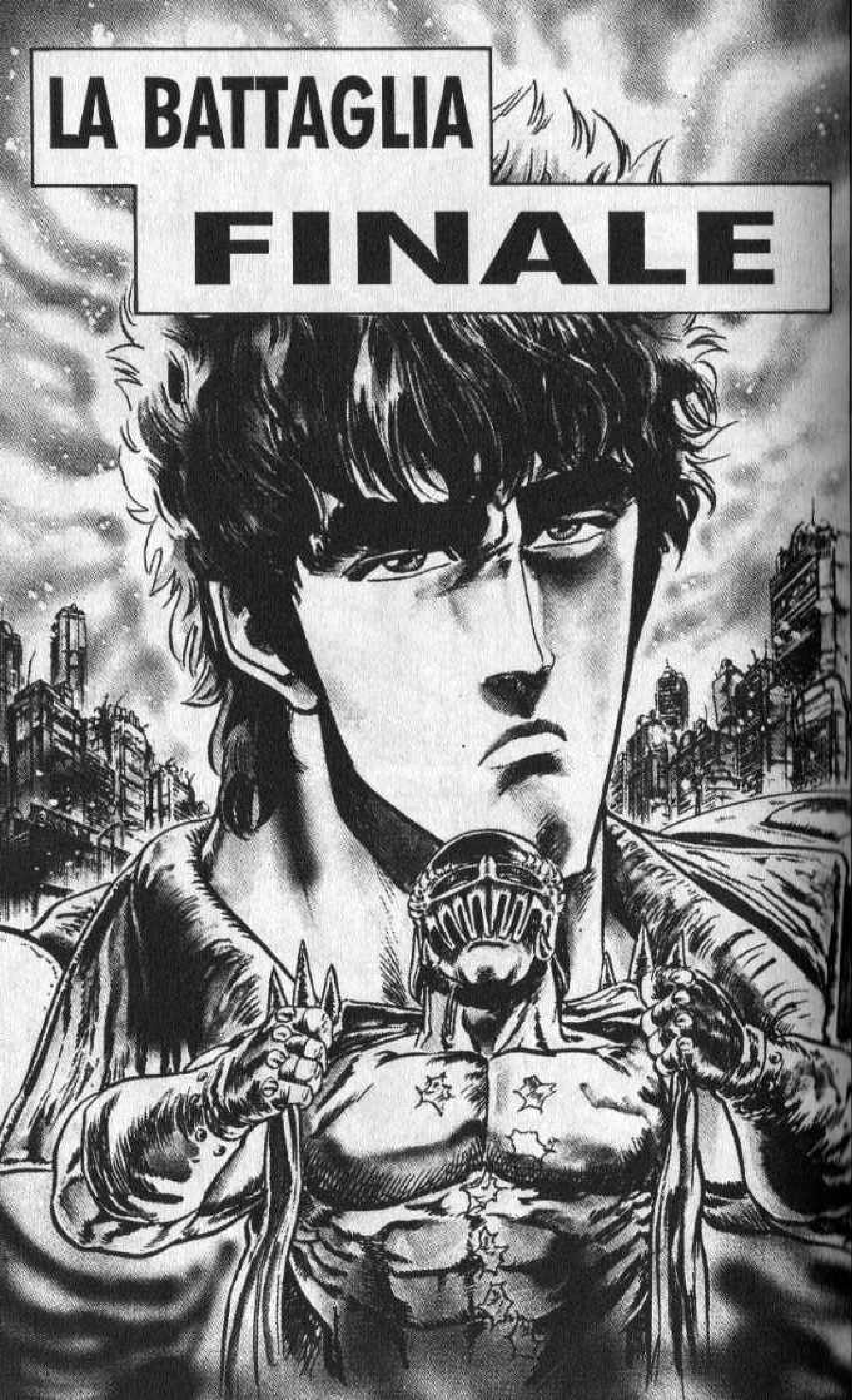
LA BATTAGLIA
FINALE

PROVATE A DIRE IL MIO NOME!
S-SE RICORDO BENE...
TU SEI... KEN...
STUMP
AEEK!
STUMP STUMP
CLANK
ESATTO! E' PROPRIO LUI L'UNICO EREDE DELLA SACRA SCUOLA DI HOKUTO! IL SUO NOME E' KENSHIRO!
A-AAAH!
STUMP

WHOOSH
WHOOSH
SWHISH
STUCK
HII!
SCLACK
SCLACK
STUCK
UGH!

THUMP
STAP
E' QUESTA LA VERA NATURA DELL'UOMO DALLE SETTE CICATRICI!
ODDIO! COM'E' POSSIBILE?!
EH...
EH EH EH!
AH AH AH AH!
AH AH AH AH AH AH AH AH AH!

STUMP
ANDRAI LÀ...COME IMMAGINAVO?
SÌ...
REI...
VOGLIO CHIEDERTI UN SOLO FAVORE...

EH EH...
NON TI DIREI DI NO NEMMENO SE MI CHIEDESSI DI DARTI LA MIA STESSA VITA!
DIMMI! TI ASCOLTO DA AMICO!
...
PRENDITI CURA DI BURT E DI LYNN...
...
NON LI PORTI CON TE...?
NO.
QUESTA VOLTA PROBABILMENTE IL NEMICO È UNO DELLA MIA FAMIGLIA.
SARÀ UNA LOTTA TRA DUE DISCEPOLI DI HOKUTO!
COSA?!
HAI DEI PARENTI CHE APPARTENGONO ALLA SACRA SCUOLA DI HOKUTO?!

IO...
...AVEVO TRE FRATELLI MAGGIORI...
PERO' L'ARTE DI HOKUTO PUO' ESSERE TRAMANDATA SOLO A UNA PERSONA!
PER QUESTO MOTIVO COMBATTEMMO A SANGUE L'UNO CONTRO L'ALTRO!
IO ERO STATO ADOTTATO, E IL FATTO DI NON AVERE VINCOLI DI SANGUE ERA LA MIA UNICA CONSOLAZIONE...
IN OGNI CASO, QUESTA VOLTA NON E' DETTO CHE IO TORNERO' VIVO!
ABBI CURA DI QUEI DUE RAGAZZI!
TAP
...
NON FARTI AMMAZZARE...

MAMIYA!
SEGUILO, SE VUOI!
DECANO...!
NON PREOCCUPARTI DEL VILLAGGIO!
IN FONDO SEI UNA DONNA... QUEL TIPO DI VESTITO TI STA MOLTO MEGLIO, MAMIYA.
COSA?!

QUEL-L'UOMO NON HA BATTUTO CIGLIO VEDENDOMI VESTITA COSÌ!
E' INUTILE SEGUIRLO...
VA'! PENSA SOLO ALLA TUA FELICITÀ, ORA!
FINCHE' NON RIUSCIRA' A RIMUOVERE IL RICORDO DI JULIA, CONTINUERA' A CERCARE SOLTANTO UN POSTO PER MORIRE...
KEN... QUEL-L'UOMO...
TAP

AAAAGH!
SPLOSSH
ZASSH
AVANTI IL PROS- SIMO!

NO! RI-SPAR-MIATE-MI, VI PRE-GO!
ZING
DI' COME SI CHIA-MA QUEL-L'UOMO!
EEH?! AAAH!
HEH!
A...
AIUTO! AIUTOO!
FOR-ZA!
STUD
AUUUH!
AVANTI, TAGLIA-GLI LA TESTA!
COSA?!
NON LO SAI NEMME-NO TU?!

AAGH!
CLAFF
AL-LORA, SBRI-GATI!
BRRR
BRRR
A... AH...
A... ASPET-TA!
CHAK
AAAAH!
AAARGH!
CRRR
CRRR
WRRR
NOOO! NOOOO!
UNGH!
AAH...!
OD-DIO!

NON... NON POSSO FARLO!
COSA TI SUCCEDE?! PERCHE' HAI SMESSO?!
NON VOGLIO FARLO! NON POSSO!
BASH
NOO! NOO!
AAH...
CHAK
PENSI CHE IL SIGNOR KENSHIRO POSSA ACCETTARE QUESTA SCUSA?!
SWD
WHUSH
COOSA?! NON PUOI FARLO?!

S'TUMP
AAH...
L'UOMO DALLE SETTE CICATRICI NON È UN AMICO DI NOI POVERA GENTE!
È UN ASSASSINO! NON CI SONO SALVATORI A QUESTO MONDO!
FRRR
COS'HAI DETTO, VECCHIO?! RIPETI QUELLO CHE HAI DETTO!
WRAT
A... AAH!
VECCHIO! DECAPITALO TU!
FLAP
SU, STACCAGLI LA TESTA, CHE POI TOCCHERÀ A TE, VECCHIACCIO! AH AH AH!
UUH...
TIENI!
FLAP

E CHI È QUELLO?!
MH?!
FLAP
AH!
STUD
SWISH
EEHI! ASPETTA!
EH?!
U-UUGH!
TAP
TAP

THUMP
ASPETTA UN PO'!
C'E POCO DA SCHERZARE!
WHISH
EHI... LO SAI CHE HAI UN BEL CORAGGIO, TU?!
ALLORA, VISTO CHE SEI QUA LO CHIEDO ANCHE A TE!
WHISH
COME SI CHIAMA QUEL SIGNORE?!

WHISSH
MA BENE! OTTIMO! ALLORA PASSI TU ALLA SEGA!
NON NE HO IDEA.
CER-TO! E SBRI-GATI!
DEVO USARE QUESTA?
HAI LA FACCIA DI UNO CHE CI SA FARE!
SAI COME SI FA, VERO?!
CHAK
EH...?!
ZANG
WHSSH

VA BENE COSÌ?!
CRRR CRR
YA... AA... AAH... ARG!
OORGH!
N... NON... A... ME... IDIOTA...!
AH... AAH!
AAAH!
OOOH!
THUD
STRAP
STRAP
STUD

CREK
CREK
QUEL-LE... CICA-TRICI...
VOLETE SAPERE COME SI CHIAMA DAVVERO COSTUI?!
GYRRR

SCRASH
VE LO DICO IO! SI CHIAMA JAGGER!
SSSHHHHH
E' L'UOMO CHE UNA VOLTA CHIAMAVO FRATEL-LO!

UNA PICCOLA VITTIMA

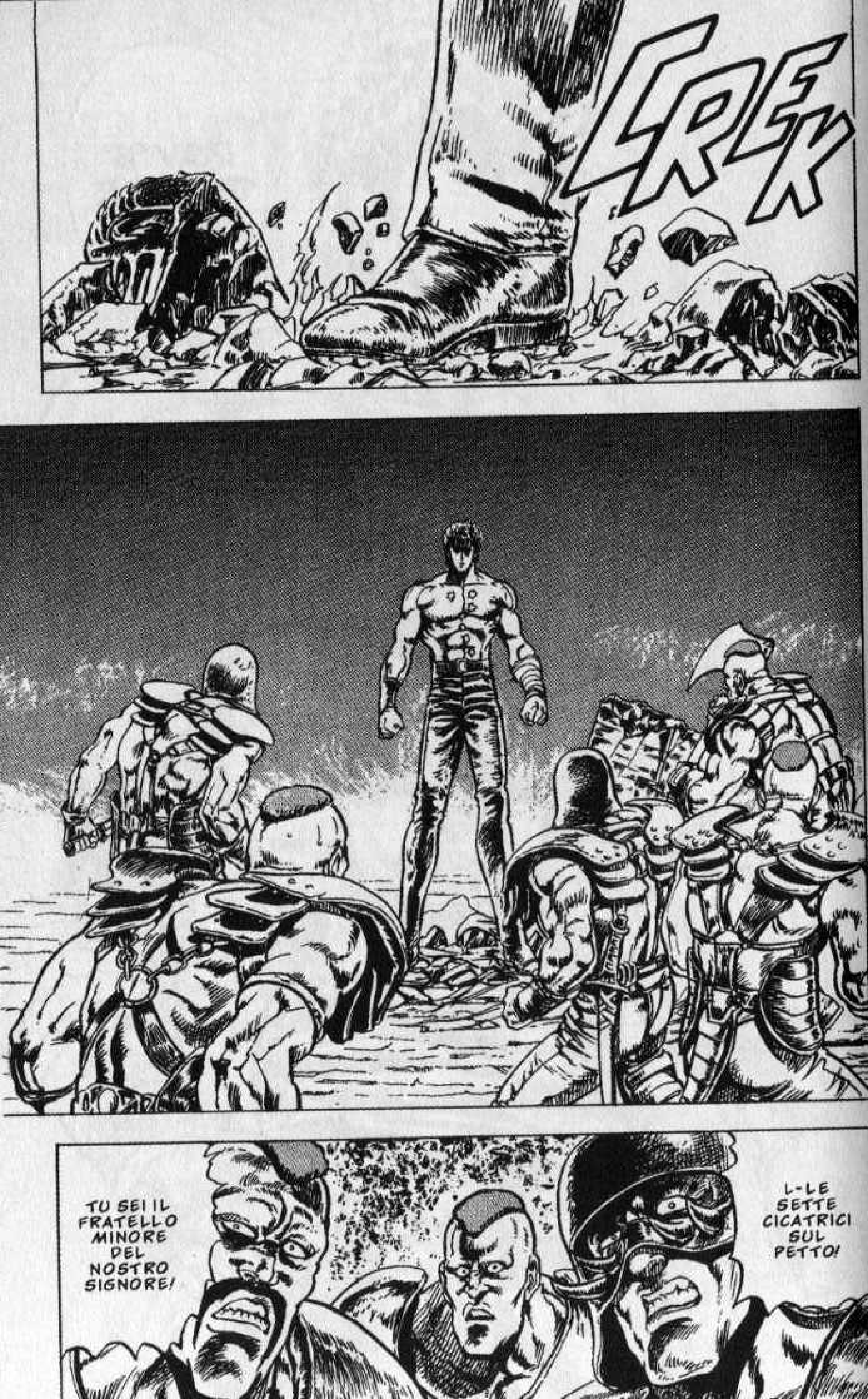
CREK
L-LE SETTE CICATRICI SUL PETTO!
TU SEI IL FRATELLO MINORE DEL NOSTRO SIGNORE!

DOV'È JAGGER ...?!

SE T'UCCIDO, POSSO DIVENTARE IL SUO BRACCIO DESTRO!
ALLORA HO AVUTO FORTUNA...
COSÌ SARESTI SUO FRATELLO...
ZWI
HEH
FRR
GUARDA LA MIA TECNICA DELLA SACRA SCUOLA DI HOKUTO!
WHUSH
L'HO APPRESA DAL SIGNOR JAGGER!
TE NE DARÒ SUBITO UNA PROVA!
SSS
WHUSH
ALLORA, SEI PRONTO?! AH AH AH!
OOH! DAI, CAPO! FALLO FUORI!

DASH
MA-LEDET-TO! MI PRENDI IN GIRO?!
ZRRR
SSS
MH?!
GRRR
C-COSA?!
STUD
OUCH!
SCRASH

AAARGH!
SQUASH
STHUMB
AAH!
COSA ?!
CAROGNA!
GRRR
WHUSH
VSSSH
RATTLE

WHUM
MUOORIII!
URG!
COLPISCIMI!
COSA TI SUCCEDE?!
SWISH
THUNK

SWUSH
AHYEAH!
GASP!
S-SOLO COI POLLICI!
TU NON SEI ALL'ALTEZZA DELLA TECNICA DELLA SACRA SCUOLA DI HOKUTO!
EH?!
DOV'È JAGGER?!
È IN UN'OASI A SUD DI QUI! VACCI! VACCI PURE!
LUI T'UCCIDERÀ! LUI VIVE SOLO GRAZIE ALL'ODIO CHE PROVA PER TE!
HO CAPITO...
WHISH
AH AH! VACCI! VA' PURE A MORIRE!
SGUNK
EH?!

CHOK
WHUSH
UH?!
C-COSA VUOI FA...!
WHUSH
VIVE SOLO PER L'ODIO CHE PROVA NEI MIEI CONFRONTI...
FATE LORO QUELLO CHE VOLETE!
NOO! ASPETTATE! ASPETTATE!

FRUSH
SCTLACK
WAA... AAAH!
C-COSA MI FAI. COSÌ ALL'IMPROVVISO?!
SCTLACK
SGREE SGREE
LE TUE ORECCHIE ASSOMIGLIANO A QUELLE DI MIO FRATELLO...

AVETE CAPITO?! IL SUO NOME E' KENSHIRO!
LUI E' IL SIGNOR KENSHIRO, L'EREDE DELLA SACRA SCUOLA DI HOKUTO!
CRASP
CRACK
SSSSH
THUMP
ZAP
ZAP
EH EH EH...

ZAP
ZAP
EH EH...
EH EH EH!
AH?!
QUEGLI OCCHI...
È UGUALE A KEN...

TAP
DAI, ANDIAMO, FRATEL-LINO!
TAP
STUD
AHI!
OH!
FLAP
IDIO-TI!
AH AH AH!

L'UNICO MODO CHE HAI PER SCUSARTI È MORIRE!
PICCOLO IDIOTA! L'HAI FATTO APPOSTA! GUARDA CHE FERITA!
AHI AHI AHI, CHE MALE!
LO PERDONI!
WRAT
ASPETTI! MIO FRATELLO NON È ANCORA ABITUATO ALLE STAMPELLE!
ALLORA?
BENE! SE MI FAI ROMPERE LA TUA GAMBA SINISTRA, LO PERDONO!
FRR
HMMM... CHE BUON PROPOSITO VOLER DIFENDERE IL PROPRIO FRATELLO MAGGIORE!
RATTLE
RATTLE
!

EH?!
D-D'ACCORDO. SE SERVIRÀ A FARLO PERDONARE...
AVANTI. COS'HAI DECISO?!
CHE CORAGGIO!
OOH!
NIENTE DA FARE, VECCHIO!
VI PREGO, RISPARMIATELO!
QUESTO BIMBO SI È SEMPRE IMPEGNATO DURAMENTE PER FARE DA SOSTEGNO A SUO FRATELLO!
COSA VUOI, VECCHIO?!
TUNK
ASPETTATE!

VI PREGO, È UN FRATELLO MINORE DAVVERO ESEMPLA-RE!
GRRR
UN FRA-TELLO MINORE ESEM-PLARE?!
WRAT
WAH!
UH UH UH UH... BE', COSA POSSO FARE...?!

GRRR
GRAB
AUH!
NON ESI-
STONO
FRATELLI
MINORI
MIGLIORI
DI QUELLI
MAGGIORI!

STUMP
VIENI! TI FARÒ VEDERE QUANTO VALI POCO!
STUMP
STUMP
MAKOOO!
A... AKIII!
STUMP
STUMP
NON ESISTONO FRATELLI MINORI MIGLIORI DI QUELLI MAGGIO-RI...
STUMP
STUMP
AKIIII!

CRR
CRRR
PANT
PANT

FLAP
MA... KO...
FLAP
THUMP
EHI! SU, FORZA!
CHI E' STATO A RIDURTI COSI?!
U... UH...
KEN... KENSHIRO...

FRR FRR
ANF
...
ANF
ANF
LUI DOVE SI TROVA?
ANF
WRAAAAAA
STUMP
MA... KO...
UNA TORTURA SIMILE A UN BIMBO DELLA SUA ETA'!

JAG-
GER!
KLING
SBLANG
GRRR
NEAN-
CHE L'IN-
FERNO
BASTE-
RÀ PER
TE!

GIASH
LA PREDIZIONE DEL MAESTRO
FIIIUUUUUU
SCRECK
SCRECK
PERCHÈ... NON C'È NESSUNO IN GIRO...?!
E COSA SARÀ QUESTA ARIA COSÌ TESA...?!
TAP
TAP

TAP
TAP
UH... E' INUTILE CHE TI NASCONDA, PERCEPISCO LA TUA PRESENZA!
SSS
CLACK
CLACK
SCRACK
SWISH
UFF!

CRACK
CRACK
UN BAMBI-NO!
E-EPPURE, QUEST'ARIA MINACCIOSA... NON PUO' ESSERE QUELLA DI UN BAMBINO!
COSA GLI PUO' ESSERE SUCCES-SO?!
C-COME HAI OSATO UCCIDERE AKI, MIO FRATELLO MINORE?!
RATTLE
?!
TU... NON SEI DEGNO DI CHIAMARTI UOMO! RIDAMMI MIO FRATELLO!
COSA?!

NO, MAKO! ANCHE TU SARAI UCCISO!
INDIETRO, VECCHIO, O TI SCOPRIRÀ!
HO CAPITO... È IL FRATELLO DI QUESTO BAMBINO.
KENSHIRO!
JAGGER TI METTERÀ SICURAMENTE NEI GUAI...
È STATA LA MIA INDULGENZA CON JAGGER A CAUSARE A QUESTI BAMBINI TUTTA QUESTA SOFFERENZA!

ZA ZASH
ZA ZAP
MIRATE BENE AGLI TSUBO SEGNATI SUL PETTO!
UH! FRATELLO MINORE...
NON SARÒ CERTO IO A PERDERE CONTRO DI TE, KENSHIRO!
ZASH
SSH
SSH

WHUMM
SWHSSH
VADO, KEN-SHIRO!
SWHSSH
STHUD
OUCH!
WHISH
CI SEI CASCA-TO!

COLPO DELLE MILLE MANI ASSASSINE DI HOKUTO!
SWHUSH
SHA
AGH!
SHA
SHA

ZWRASH
STHUD
WRAT
HAI VISTO, PADRE?!
KENSHIRO E' ANCORA IMMATURO. NON E' IN GRADO DI EREDITARE LA TECNICA DELLA SACRA SCUOLA DI HOKUTO... PERCHE' NON DECIDI DI AFFIDARLA DIRETTAMENTE A ME?!

HMF...
STUPIDO...
GUARDA BENE IL TUO PETTO!
COSA ?!
CHE COSA ?!
GASP! I MIEI TSUBO...
...SONO TUTTI AMMACCATI!
SONO I COLPI CHE KENSHIRO HA LANCIATO DURANTE IL PRIMO SCONTRO...
...SENZA DEVIARE MINIMAMENTE DAGLI TSUBO.
N-NON E POSSIBILE!

SE KENSHIRO NE AVESSE AVUTO VOGLIA, AVREBBE RIDOTTO IL TUO CORPO IN UN SEMPLICE AMMASSO DI CARNE.
HAI ANCORA MOLTO DA IMPARARE DA LUI!
SPAT
SPAT
UH...!
PADRE, TU DICI SEMPRE COSÌ...
PERÒ GUARDA IL SUO VOLTO! CHI È RIDOTTO PEGGIO TRA NOI DUE?!
NON CREDO CHE SI SIA TRATTENUTO! SONO TUTTE QUI LE SUE REALI CAPACITÀ!

AH AH AH AH!
TAP TAP
EH EH...
GRR
HAI CAPITO?! TU NON POTRAI MAI BATTERMI!
KENSHIRO, PERCHE' HAI FATTO FINTA DI PERDERE?
...
ZASH
SOPRATTUT-TO CON UN TIPO COME JAGGER...
SOLO PERCHE' E' TUO FRATEL-LO MAG-GIORE ...?!
SAPPI PERO' CHE QUESTA TUA PREMURA PRIMA O POI TI METTERA' NEI GUAI!

FRUSH
COMPREN-DO LA TUA RABBIA...
EH?!
COSA TI SUC-CEDE?
COLPISCI-MI! DEVI COLPIRMI!

AVANTI, COLPISCIMI!
MA...
COLPISCIMI!
RATTLE
AH!
STUNK
SWUSH
ZDUNK

A... AAH...
FARÒ DI TUTTO...
WRR WRR
CRR CRR
SPLOSH
...PER FAR PROVARE A QUELL'UOMO UN DOLORE COME QUESTO!
CREEK

SIGNOR JAGGER, IL SUO PRANZO E' PRONT...
CLUB STORK
YAAAARGH!
FLOP
SI-GNO-RE?!
AAH!

AAAGH!
BLINK
GURGLE!
TU MI HAI VISTO!
YAAAGH! AAAH!
STUMP
RATTLE
NON POSSO LASCIAR VIVERE CHI MI HA VISTO COSÌ!
CLACK CLACK
N-NON È POSSIBILE...
PERCHÈ TREMI?! TI FA COSÌ PAURA IL MIO VOLTO?!
N-N-N-NON SI AVVICINI... NO!
LO VEDI?! IN QUESTO VOLTO C'È TUTTO IL MIO ODIO PER KENSHIRO!
AARGH!
CRASH
SIGNORE, PRESTO!
STUMP

BASH
FUORI C'È UN TIPO CHE CI STA MASSACRANDO!
A-AIUTO! IL SIGNOR JAGGER M'AMMAZZA!
STUNK
AAH!
A... AIUTO!
MI... UCCI-DE...!
SQUASH
CRRR
SPLOSH

EH EH... FINALMENTE SEI ARRIVATO...!
SCEGLI DOVE PREFERISCI CHE T'AMMAZZI!
SCREEK
WHOOR

EH EH EH...
CLICK
SSSSHH
LEGGE SPIETATA
CLICK
FINALMENTE SEI QUI...!
COME AL SOLITO FAI RICORSO ALLE ARMI...
NON SAI QUANTO HO ASPETTATO QUESTO GIORNO!

UH...!
AVANTI! DECIDI DOVE VUOI MORIRE!
...PERCHE' TU DEVI MORIRE!
NON SOT-TOVALUTARMI... NON SONO PIU' QUELLO D'UNA VOLTA!

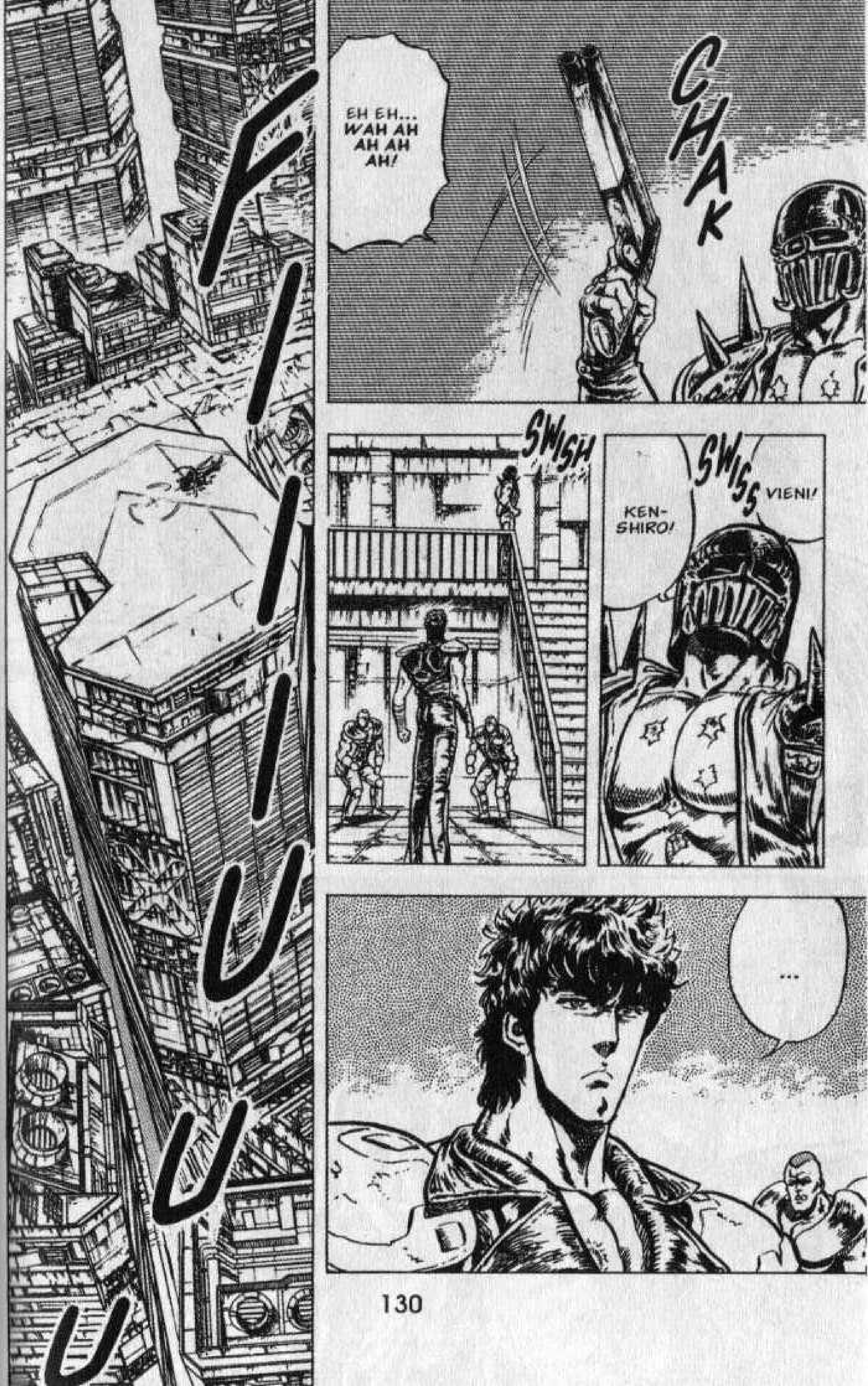
EH EH... WAH AH AH AH AH!
CHAK
SWISH
KEN-SHIRO!
SWISS
VIENI!
...

FIUUUUU
QUASSU' NON CI DISTURBERA' NESSUNO!
POTRO' FARTI A PEZZI COME MI PARE!
IL TUO CAVALLO DI BATTAGLIA NON ERA L'ATTACCO DI SORPRESA?!
COME MAI QUESTO CAMBIA-MENTO?!
UH!
WAH AH AH AH!
TU! CREDI D'AVERMI BATTUTO QUELLA VOLTA?!
COSA VUOI DIRE?!

RICORDATI DI QUELLA VOLTA...!
CERCA DI RICORDARE!
STUMB STUMB STUMB
KENSHIRO È STATO SCELTO COME SUCCESSORE DELLA SACRA SCUOLA DI HOKUTO!
COSA SUCCEDE...?
SIGNOR JAGGER! QUEL CHE TEMEVAMO...!
DADASH

C-COSA?!
NON È POSSIBILE!
E... I MIEI FRATELLI MAGGIORI COSA DICONO?!
NON SE NE STARANNO CERTO ZITTI!
WRAT
V-VERAMENTE...
NON HANNO DETTO NIENTE...
SBAMMM
TOGLIETEVI DI MEZZO!

VOI CHE SIETE I MAGGIORI NON DITE NIENTE?!
FRATELLI!
SBAMM

GI
VI SIETE LASCIATI FREGARE IL POSTO DI SUCCESSORE DA UN TIPO DEL GENERE! NON PROVATE RABBIA PER QUESTO?!
LUI È IL NOSTRO FRATELLO MINORE! È MENO MATURO DI TUTTI NOI!
LA SACRA SCUOLA DI HOKUTO È TRAMANDATA DA UNA PERSONA PER OGNI GENERAZIONE! UNA SOLA PERSONA PUÒ SUCCEDERVI!
GRRR! NON CAPITE QUELLO CHE DICO?!
SARÀ VIETATO LORO L'USO DEL PUGNO E NON POTRANNO PRESENTARSI CON IL PROPRIO NOME! È PER QUESTO CHE AD ALCUNI SONO STATE SPEZZATE LE MANI, MENTRE AD ALTRI È STATA CANCELLATA LA MEMORIA!
IO CONOSCO BENISSIMO LA FINE CHE DOVRANNO FARE QUELLI CHE NON SONO RIUSCITI A OTTENERE IL POSTO DI SUCCESSORE!

QUESTA E' LA SORTE CHE SPETTA AI PERDENTI COME NOI E CHE SI RIPETE DA 1800 ANNI!
...
UGG...
SIETE DIVENTATI CODARDI, FRATELLI MIEI?!
CRASSH
MA IO NON LO PERMETTERÒ, CAPITO?! NON PERMETTERÒ CHE UNO PIÙ DEBOLE DI ME DISTRUGGA LE MIE MANI!

FLAP
NOSTRO PADRE HA SBAGLIATO NELLA SCELTA DEL SUCCESSORE...
JAGGER NON PUO' BATTERE KENSHIRO...
...MA KENSHIRO NON PUO' UCCIDERE JAGGER!
SWI
E' LA FINE DELLA SACRA SCUOLA DI HOKUTO!
...

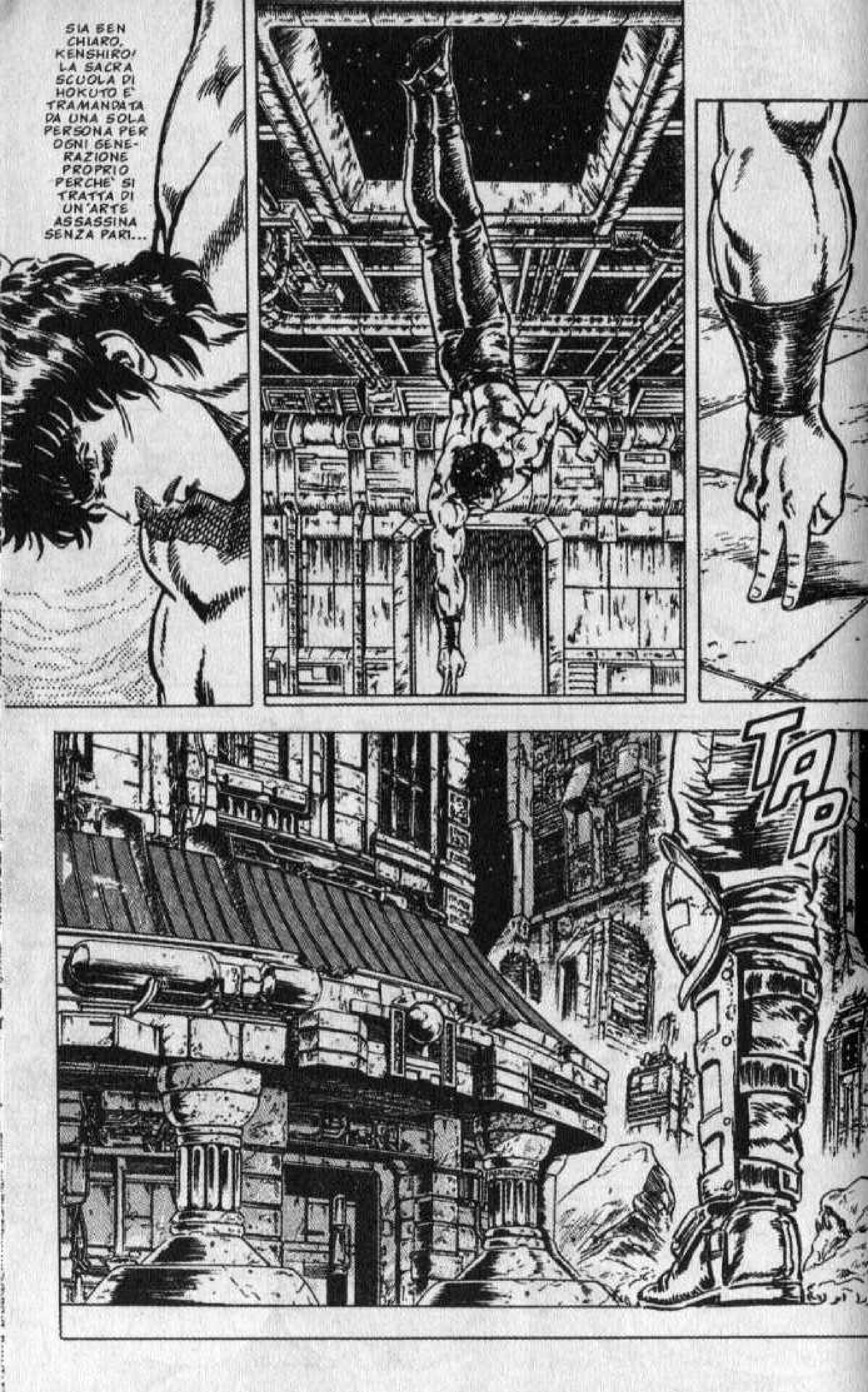
SIA BEN CHIARO, KENSHIRO! LA SACRA SCUOLA DI HOKUTO E' TRAMANDATA DA UNA SOLA PERSONA PER OGNI GENERAZIONE PROPRIO PERCHE' SI TRATTA DI UN'ARTE ASSASSINA SENZA PARI...
TAP

SWHISS
MH?!
SWHISH
NON DEVE ESSERE USATA IN MODO ERRATO. SE DOVESSE ESSERE TRAMANDATA ALLA PERSONA SBAGLIATA, QUESTO MONDO FINIREBBE PER ESTINGUERSI...
CLICK
COSA?!
SEI ANCORA IN TEMPO. VA' DA NOSTRO PADRE E DIGLI CHE VUOI RINUNCIARE ALLA CARICA!
PUMF
EHI... SIEDITI LÀ!
NON LA PENSI COSÌ ANCHE TU?! È DAVVERO ASSURDO SCAVALCARE NOI PIÙ GRANDI! SU, VACCI!
INNANZITUTTO, NON È POSSIBILE CHE IL FRATELLO MINORE DIVENTI IL SUCCESSORE!

STHUD
COS'È QUELLO SGUARDO?!
...
SBAMM
PIANTALA! L'ARTE DEL PUGNO NON È TUTTO! L'IMPORTANTE È ESSERE I PIÙ FORTI! BASTA VINCERE CON QUALSIASI MEZZO!
E SE IO DIVENTASSI COLUI CHE TRAMANDA LA SACRA ARTE, ESSA DIVENTEREBBE ANCORA PIÙ POTENTE!
CLANG
STHUD
STHUD
STHUD
PERCHÈ USI AGHI... E PISTOLE...?
PERCHÈ NON COMBATTI SOLO CON I PUGNI?

UH!
GRAB
UUNGH...
AAGH!
SCRECK
CRRR
CRRR
PIANTA-LA!
GNR
STHUMP
STHUM
OH?!
WOOOO!
SWHISSH
MALE-DET-TO! T'AM-MAZ-ZO!
E QUANDO SARAI MOR...

A-TA!
SGLOSH
A-TA-TA-TA-TA!
STUD
STUD
STUD
SQUASH
SQUASH
SQUASH
AAEEEK!

YEEK!
SCREE
YAAGH!
UUH!
CRACK
UH!
STRRUNK
YEARK!
SCRATCH
SQUISH
YEEEARGH!
STUMB

COLPO FATA-LE DI HO-KUTO!
NOOO!
SWISH
WHISSH
ZWAA
VATTENE! NON MERITI DI TRAMAN-DARE LA SACRA ARTE!

IDIOTA! QUESTA ERA LA TUA ULTIMA OCCASIONE PER UCCIDERMI! TI FARÒ PENTIRE DI ESSERTELA LASCIATA SFUGGIRE!
MF!
SCRATCH
AAAH!
SCRATCH
AAAAH!
TI AMMAZZERÒ! RICORDALO! TI AMMAZZERÒ!
DA QUEL GIORNO HAI ASSASSINATO TANTE PERSONE USANDO IL MIO NOME...
...SOLO PER ATTIRARMI QUI...
WHOOOSH

EH EH...!
PROPRIO COSI'! HO FATTO FUORI TUTTI QUELLI CHE NON MI ANDAVANO!
SSS
SAI COS'E' QUESTA?
TU SEI STATO COSI' BRUTALE DA AMMAZZARE ANCHE UN BAMBINO!
QUESTA FRECCIA CONTIENE TUTTA LA TRISTEZZA E LA RABBIA PER CIO' CHE HAI FATTO.
MMM... OH, PARLI DI QUEL MOCCIOSO...
SEI IL SOLITO SMIDOLLATO! HO AMMAZZATO UNO O DUE MOCCIOSI, E ALLORA, CHE PROBLEMA C'E'?!
LA VITA DI QUEGLI IDIOTI NON HA VALORE PARAGONATA AL MIO DOLORE!
GUARDAMI!
TUCK

PER OGNI FITTA PROVOCATA DA QUESTE FERITE, IL MIO ODIO PER TE AUMENTA!
COSA ?!
TU SEI SCIVOLATO SOLO PERCHE' T'AVEVO PREMUTO LO TSUBO CHE CONTROLLA IL MOVIMENTO DELLE GAMBE!
ANCORA NON CAPI-SCI?
QUELLA VOLTA HAI VINTO SOLO PERCHE' SONO SCI-VOLATO!
PRE-PARATI! ADESSO TOCCA A ME RIDURTI COSÌ!

MA ADESSO MI SONO PENTITO DELLA MIA INDULGENZA! NON AVREI MAI DOVUTO LASCIARTI VIVO!
IL MIO RIMORSO SI PLACHERÀ PROPRIO IN QUESTO POSTO!

ADESSO TI FARÒ ASSAPORARE LE PENE DELL'INFER-NO!
EH...!
TUTTO IL SANGUE VERSATO
WHOOOOSH
AH AH AH AH!
WHOOOO

NON HO PIU' BISOGNO DI USARE QUESTA ROBA.
WHISH
CLACK
STUNK
VOOOOOH!
OOOOOH!
AH AH AH!
ADES-SO TI MOSTRO LA VERA TECNICA DELLA SACRA SCUOLA DI HOKUTO!

AH AH AH! CREDI DI POTER SCHIVARE I MIEI COLPI COSÌ VELOCI ?!
WHOOOOSH
ATTACCO DEL RE GUARDIANO RAKAN DI HOKUTO!
WHOOM
ECCOMI!
AH AH AH AH!

SPIT
SPIT
SPIT
WOOSH
FLAT
FLAT
FLAT
WOOSH
OOOOOH!
COSA ?!

SMACK
YAGH!
UGGH!
VIUMM
STUMB
AARGGH!
WOSH
STUD
STUD
STUD
ATA-TA-TA!

STUMB
OUCH!
GIASH
N-N-N-NON PUO' ESSERE VERO! NON E' POSSIBILE!
U-UGH...
USA-LA!
NON PRE-OCCU-PARTI!
SEMPRE CHE LA PISTOLA BASTI A UCCI-DERMI!
COSA?!
EH!
WUSH
IDIOTA! LO SAI CHE A ME BASTA VINCERE CON QUALSIASI MEZZO!

EH EH! DA QUESTA DISTANZA NON PUOI SCHIVARE I COLPI!
CREPA!
CLUNK
UH?!
CRR
XAGH!
SE NON LA BUTTI SUBITO, PREMERAI IL GRILLETTO!
TLUNK
TLUNK
UGH!
UGH!
SPLOTCH

SWISH
GIASH
P-PERCHE'?! PERCHE' SEI DIVENTATO COSI'?!
ANF ANF
THUMP
COME SEI SPIETATO... TU NON SEI PIU' IL KENSHIRO D'UN TEMPO!
FINO A OGGI IO HO SPARSO IL SANGUE DI INNUMEREVOLI AVVERSARI...
...ALCUNI DI ESSI LI CONSIDERAVO ADDIRITTURA AMICI...

SHIN! STAI PARLANDO DI SHIN!
AMICI?!
E' STATO IL SANGUE DI QUEGLI AMICI A RENDERMI COSI'!
TAP
EH! CREDI DAVVERO...?!
WIP
LA TUA VITA TERMINA QUI!
SCROCK

BROMM
TI MANCA ANCORA UN PO' D'INTUITO, KENSHIRO!
SPLOSH
STUMP
AH AH AH!
CR CR
CRACK
?!
SWOOSH
SECONDO TE PER QUALE MOTIVO HO SCELTO QUESTO ELIPORTO?!
QUESTO CARBURANTE È IL MIO ASSO NELLA MANICA!
CARBURANTE!

SPRITCH
H IH IH...!
CI TRO-
VIAMO
A 200
METRI
DAL
SUOLO!
AH AH AH!
DOVUN-
QUE TU
FUGGA,
NON PUOI
EVITARE
LE FIAM-
ME!
SPLOSH
SPLOSH
SPLAP SPLAP
SPLOSH
SPLOSH
WUSH
MUORI,
KENSHIRO! IL
TUO VOLTO
USTIONATO
SARÀ PEG-
GIORE DEL
MIO!
NON
HO MAI
DIMEN-
TICATO
NEMMENO
PER UN
SECONDO
IL DOLORE
DEL MIO
VOLTO!

GWROOOOOO
WOOSH
EH EH... QUANTO HO ATTESO QUESTO MOMENTO!
WAH AH AH! CONTINUA PURE A DIRE CAVOLATE, FINCHE' PUOI! INTANTO IO MI METTO QUI COMODO AD ASSISTERE ALLA TUA CARBONIZZAZIONE!
WHOOOOSH
ALLORA NON CAPISCI! TU MORIRAI!
WROOOSH

TI DIRÒ UNA COSA TALMENTE INTERES-SANTE, CHE TE LA PORTERAI CON TE NELL'AL-DILÀ!
CHI HA FATTO VENDERE L'ANIMA AL DIAVOLO... A SHIN, CHE TU CHIAMAVI AMICO...
...SONO STATO PROPRIO IO!
COSA ?!
AHAHAH
IO TI ODIAVO PERCHÉ OLTRE AD AVERE SUCCESSO NELLA SACRA SCUOLA DI HOKUTO, AVEVI ANCHE JULIA!
PERCIÒ HO NOTATO SHIN... LUI AMAVA JULIA, E NON RIUSCIVA A RINUNCIARE A LEI, COSÌ L'HO ISTIGATO CON-TRO DI TE!

PERCHE' RINUNCI A LEI?!
...
SAI COM'E' FATTO KENSHIRO! QUESTI NON SONO TEMPI PER GENTE DAL CUORE TENERO! NON SOPRAVVIVERA'!
PRIMA O POI JULIA SARA' DI QUALCUN ALTRO!
E' QUESTO CHE VUOI?! COS'HA DA ESITARE UN UOMO COME TE?! PRENDIGLIELA!
NEI TEMPI IN CUI VIVIAMO SORRIDE SOLTANTO IL DIAVOLO!

FLASH
WHOM
TU HAI...
...CONVINTO SHIN!
WAH AH AH AH! SÌ! SIA TU CHE LUI SIETE CADUTI VITTIME DEL MIO GIOCO!
AH AH AH! MA ORMAI È TARDI! POTRAI PIANGERE PER QUESTO ABBRACCIANDO SHIN NELL'ALDILÀ!
AH AH AH! COSA C'È, TI FA RABBIA?!
EH?! TI FA RABBIA?! AH AH AH!

E' A CAUSA SUA CHE SHIN E JULIA SONO MORTI!
JAGGER, COLUI CHIAMATO A TRAMANDARE L'ARTE DI HOKUTO!
WAH AH AH! AVANTI, DI' IL MIO NOME! PRONUNCIA IL MIO NOME!
SHIN E' IMPAZZITO PER COLPA SUA!
CRR
AAAAGH!
CRR
WAH AH AH! TI HO TOLTO TUTTO! E ADESSO TI TOLGO ANCHE LA VITA!
WHOOOSH

OOOOH!
COSA ?!
OOOOH!
EH! I-IDIOTA! E' INUTILE DIMENARSI... NON AVRAI ALCUNA POSSIBILITÀ DI SALVARTI!

YAAAK!
SBOMMM

CRAK
C-CO-SA...?!
CRRRRRRR
STUM
GASP!
BRAMM
XAAEEK!
RUMBLE
STUNK

GULP
SCRATCH
GOFF! C-CHE TIPO...!
JAGGER... DI' IL MIO NOME!
WRAT WRAT

TLUNK
SCRATCH
SCRATCH
SCRATCH
SCRATCH
I QUATTRO PUGNI DELLA RABBIA
SCRATCH
C-CHE TIPO... CHE...
STUNK
CRA
CRASP
OR-MAI E' INUTILE FUGGI-RE...

STUMB
SEI STATO TU A SCEGLIERE QUESTO POSTO PER MORIRE!
GWOOOO
IDIOTA!
FRUSH
WHSH
WOSH
FRUSH
YAAAH!
WOSSSH

WISSH
VUUM
MMM
SCRUNK

QU-QUESTA TECNICA...!
IL SACRO PUGNO DI NANTO!
EH EH EH...!
WUMP
EH! ESATTO! NEANCH'IO SONO PIU' LO STESSO D'UN TEMPO!
WUSH
POTRAI PREVEDERE I MIEI PUGNI DI HOKUTO, MA NON RIUSCIRAI A SEGUIRE QUELLI DI NANTO!
WUSH
WUSH
ADESSO FACCIO A PEZZI QUEL TUO BEL VISINO!

DOVE L'HAI IMPARATO...?
EH EH... COSA T'IMPORTA? TANTO DOVRAI MORIRE!
SCLACK
SCLACK
EH EH EH... SAREI IN GRADO PERFINO DI ESTRARTI IL CUORE SENZA FARTI PROVARE NEMMENO DOLORE!
SVUMM
YAAK! MUORI!
WUSH

SCLUNK
SWSH
AEK!
CRRR
STD

A-TA-TA-TA!
SBLAMM
YAARG!
FINCHE' SARAI COSI' LENTO, NON RIUSCIRAI A UCCIDERMI!
NON TI BASTA CONOSCERE IL PUGNO DI NANTO..
VRAMM
OURGH!

COSA ?!
SW
QUI C'E' TUTTA LA RABBIA E IL DOLORE DI QUATTRO VITTIME DEI TUOI INTRIGHI... ASSAPORALI FIN IN FONDO!
L'ARTE DI NANTO NON E' COSI' DEBOLE! NON PUOI INTUIRE TUTTI I MIEI MOVI-MENTI!
TE LA FARO' PAGA-RE!
BASTAAAA!
WOOSH
SWHISS

QUESTO È PER SHIN!
A-TA-TA-TA-TA!
STATATATAT
WOOOSH
SCRAAANK
ALLORA COSA NE DICI DI QUESTO?!
CRUNK
URG!
IL TUO PUGNO NON VALE NEANCHE UN DECIMO DI QUELLO DI SHIN!
CRASH
BLAMM
YARG!

COSA ?!
SCRUNK
UH!
AAH!
SCRASH
SBLAMM
HAI DIMENTICATO IL SEGRETO DELL'ARTE DI HOKUTO?!

È ADESSO... QUESTO...
AAAH!
SCIACK
WHOOOR
È LA RABBIA CHE RENDE IL CORPO PIU' RESISTENTE DELL'ACCIAIO!
WRAMM
WIP WIP
AHI
...È PER JULIA!
SBLAMMM
STUD
AGH!
WUMM

AAH!
WISH
TZAN
A-
AHIA!
UGGH... T-TU HAI USATO IL SEGRETO DELLA SACRA SCUOLA DI HOKUTO... IL COLPO SENSI-BILIZZATORE!
CRR
CRRR
AAAGH

HASH
AAAAH!
...E IL DOLORE SI SPANDE IN TUTTO IL CORPO!
SWIT
BASTA TOCCARTI CON UN DITO...
TI HO PREMUTO LO TSUBO DELLA VERTEBRA TORACICA CHIAMATO RYOGAN! ORA IL TUO CORPO È PERCORSO DA NERVI IPERSENSIBILI!
GIASH
GIÀ...
VIUMM
N-NOO!
POTREI MORIRE PER UNA COSA SIMILE!
B-BASTA! TI PREGO!
A-ASPETTA! NON VORRAI PIANTARMELA SUL SERIO?!
QUESTA È PER QUEL BAMBINO!

E INFINE QUESTA...
AAARGH!
AAARGH!
...DA PARTE DI COLUI CHE PER COLPA TUA HA PERSO TUTTO...
IO!

TUNK
AAH!
IO!
NOOO!
WOOORR
YAAARGH!

ECCOTI LA MIA RAB-BIA!
SWISS
SOCK
OUCH!
YAARGH!
AARGH!
ANF

SCIOTCH
SCIOTCH
SCIOTCH
SPRUSH
AAAGH!
SPLOTCH
XAAGH!
TI MERITI UNA MORTE SPIETATA!
TRA POCHI SECONDI IL TUO CORPO SI POLVERIZZERÀ. È LA FINE!
LA FINE?! IDIOTA!
QUESTO È L'INIZIO DEL TUO INFERNO!

HAI DI-
MENTICATO
D'AVERE
ALTRI DUE
FRATELLI
MAGGIORI?!
SQUOSSH
AH AH
AH... AH AH!
ME LO
VEDO,
IL TUO
INFERNO...
C-
COSA?!
LORO
SONO
ANCORA
VIVI?!
SPLOSSH
YAARK!
KEN IL GUERRIERO 5 - CONTINUA